Tag 97 - 29.4.18 - Sonntag: Talus Arch Badlands - Ghost Ranch Chimney Rock - Echo Amphitheater

Chimney Rock at Ghost Ranch

Nachdem wir im Welcome Center 5 $ pro Person abgegeben haben, starten wir auf den Hike zum Chimney Rock, der schon vom Tal aus gut zu sehen ist. Der gut ausgetretene Trail führt stetig bergauf und bietet Rundumblicke auf die farbenfrohen Erosionslandschaften rund um die Ranch - sehr lohnend! Ein paar Wildblümchen, die sich zwischen dem harschen Gestein mühen, strecken ihre Blüten aus, aber die Hauptattraktion bleiben die bunten, wohl geschichteten Felsformationen

Chimney Rock at Ghost Ranch - Abiquiu - New Mexico

Tag 97 - 29.4.18 - Sonntag: Talus Arch Badlands - Ghost Ranch Chimney Rock - Echo Amphitheater

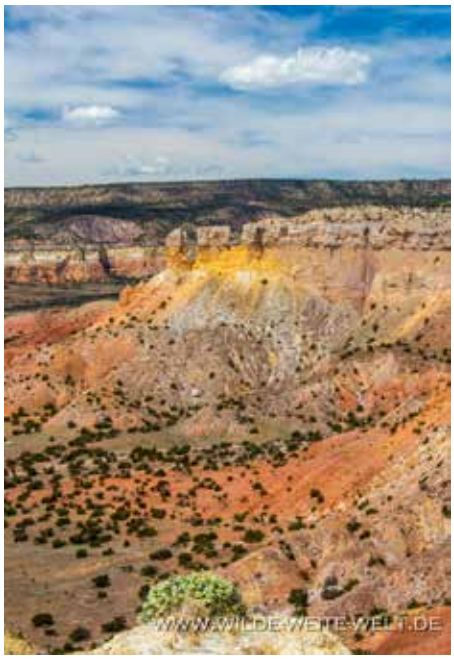

Chimney Rock at Ghost Ranch

Tag 97 - 29.4.18 - Sonntag: Talus Arch Badlands - Ghost Ranch Chimney Rock - Echo Amphitheater

Chimney Rock Trail at Ghost Ranch

Collarded Lizard

Tag 97 - 29.4.18 - Sonntag: Talus Arch Badlands - Ghost Ranch Chimney Rock - Echo Amphitheater

Ghost Ranch

Das vermögende Ehepaar Pack schenkte die Ghost Ranch der Presbyterian Church, doch die Anlage stellt nicht offensichtlich den Glauben in den Vordergrund, sondern die Kunst, vor allem die Malerei, basierend auf dem Ruf von Georgia O'Keeffe, die hier viele Sommer verbrachte und einige ihrer international bekannten Werke malte. 21.000 acres umfasst das Areal, nebst verlässlichem Bachlauf und Steinbruch, in dem bedeutende Dinosaurierskelette ausgebraben wurden. In Blickweite entfernt flunkert der Abiquiu Stausee und an über 300 Tagen im Jahr scheint die Sonne. In den Cottonwoods zwitschern ganze Horden gelb-schwarzer Vögel (warbler?) und sorgen für die akustische Untermalung. Was will man mehr fürs Glücklichsein?! Neben dem Hike hinauf zum Chimney Rock besuchen wir das Ghost House mit Fotos aus der Historie der Ranch. Sehr gut gemacht ist das Museum, vor allem der Archäologische Teil mit umfassenden Informationen zu den hier stattgefundenen Ausgrabungen von Coelophylis, einem kleinen Raubsaurier. Wir lernen: Was man da so versteinert findet, ist ein ganz schönes Durcheinander an Knochen, z.T. mehrere Skelette übereinander, die Körper verdreht oder lückenhaft, eine ganz schöne Puzzlearbeit!

Ghost Ranch

Tag 97 - 29.4.18 - Sonntag: Talus Arch Badlands - Ghost Ranch Chimney Rock - Echo Amphitheater

Echo Amphitheater

Der Carson Forest Service hat mit viel Aufwand einen wheel-chair-accessible trail mit

Echo Amphitheater

Stützmauern und Treppen erbaut, der zu einem riesigen Alkoven führt. Anlässlich seltener Regenfälle, lagern sich Schlammstreifen an der konvexen Wand ab, aber die Hauptkraft, die das Rondell formt, scheint Wind zu sein, nicht Niederschlag. Das Echo ist vernehmlich, kommt aber aufgrund des geringen Abstands sehr schnell zurück und lässt daher den Hall vermissen, den Echos in Tälern sonst bieten. Insgesamt ein kurzer, lohnender Stopp.

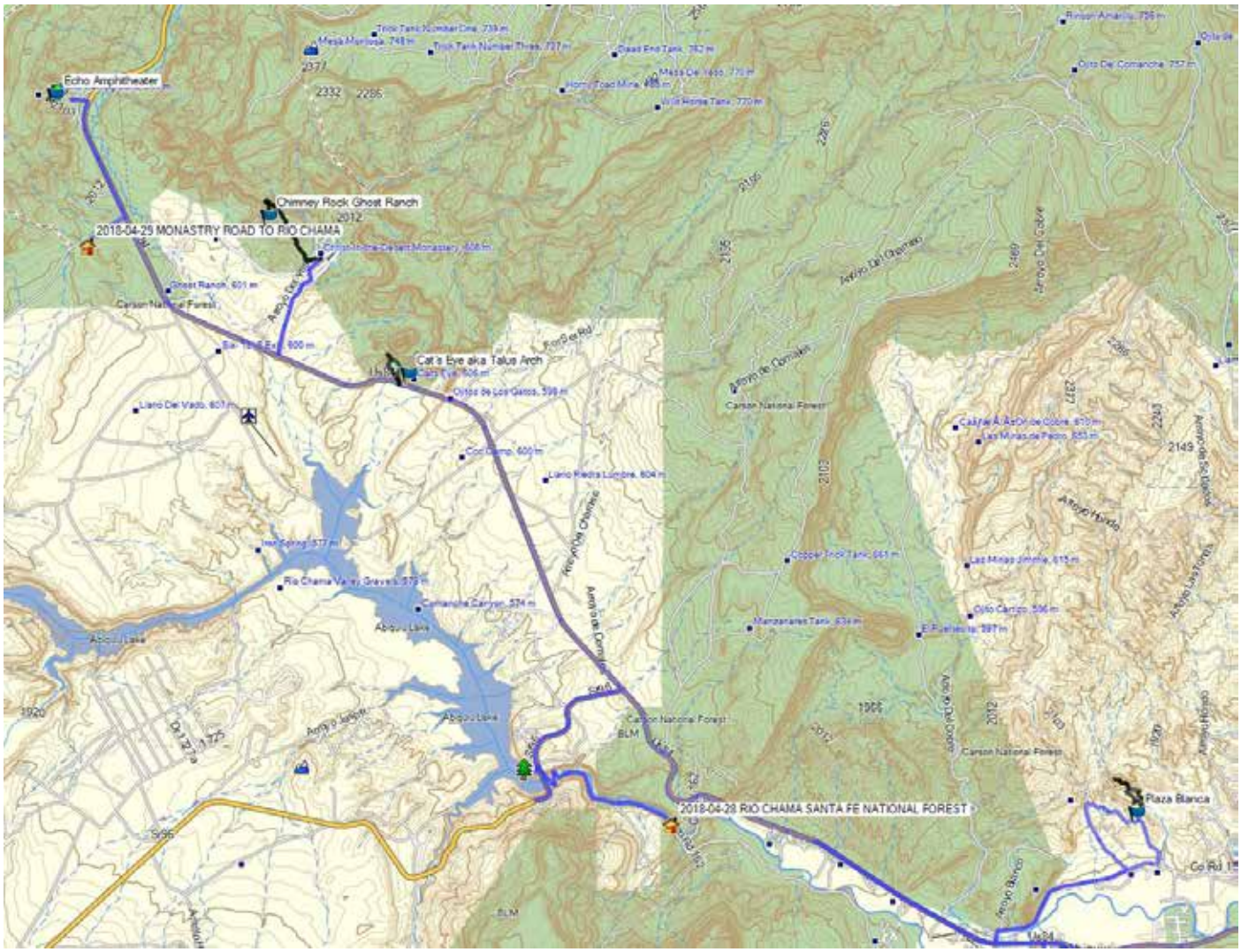

Übersicht Trails Around Abiquiu

Tag 97 - 29.4.18 - Sonntag: Talus Arch Badlands - Ghost Ranch Chimney Rock - Echo Amphitheater

Echo Amphitheater

Monastery Road - Carson National Forest - View to Ghost Ranch / Kitchen Mesa